

ACTA Asamblea General Ordinaria de la RIEEB Ejercicio 2025

Barcelona, 18 de febrero de 2025

Se inicia la **Asamblea General Ordinaria de la RIEEB** (Red Internacional de Educación Emocional y Bienestar), que se celebra de forma telemática el miércoles 18 de febrero de 2025, a las 21:00 horas (hora de España)

Orden del día

1. Informe de la presidencia en representación de la Junta Directiva.
2. Informe del coordinador de los delegados internacionales.
3. Lectura y aprobación, si procede, del acta de la asamblea realizada el 21 de febrero de 2024, correspondiente al ejercicio de 2023.
4. Lectura y aprobación, si procede, de la memoria de actividades del año 2024.
5. Lectura y aprobación, si procede, de la memoria económica del año 2024.
6. Incorporación de la Fundación FEM (Fundación para la Educación Emocional) y nombramiento de un nuevo vocal en la Junta Directiva.
7. Presentación de las actividades para el año 2025.
8. Presentación y aprobación, si procede, del presupuesto del año 2025.
9. Turno abierto de palabras, ruegos y preguntas.

1. Informe de la presidencia en representación de la Junta Directiva.

El presidente de la RIEEB, Dr. Rafael Bisquerra, toma la palabra en nombre de la Junta Directiva para agradecer la presencia de todas las personas asistentes a la asamblea general.

Expresa su sincero agradecimiento por el compromiso y la implicación de cada miembro, destacando que el valor de la RIEEB nace precisamente de la fuerza colectiva de esta comunidad internacional. Subraya que cada persona y entidad que forma parte del proyecto es clave para hacerlo crecer y avanzar hacia el objetivo común: promover la *Educación Emocional* y el *bienestar* en todo el mundo.

Finalmente, anima a seguir trabajando juntos, reforzando la misión compartida de la RIEEB de transformar la educación y la sociedad a través del desarrollo emocional.

2. Informe del coordinador de los delegados internacionales.

Carlos Hué, coordinador de los delegados internacionales de la RIEEB, informa que se ha llevado a cabo recientemente una reunión con los delegados de distintos países, con el propósito de reforzar el vínculo con cada territorio y poner energía en la expansión internacional de la red.

Durante el encuentro, se destacó la relevancia de un nuevo documento publicado por la UNESCO que impulsa la educación socioemocional como línea estratégica a nivel gubernamental. Carlos subraya la importancia de este avance para seguir posicionando la Educación Emocional como herramienta clave para el bienestar, el aprendizaje y la mejora de la convivencia.

Asimismo, informa que ha establecido contacto con representantes del ámbito educativo de la UNESCO, la OCDE y el Consejo de Europa, con el objetivo de explorar futuras colaboraciones con la RIEEB en el ámbito internacional.

Por último, comunica la celebración del próximo **Congreso Internacional de Educación, Inteligencia Emocional y Bienestar**, que se llevará a cabo en Zaragoza en el mes de mayo, e invita a los miembros de la red a participar activamente y presentar comunicaciones.

3. Lectura y aprobación, si procede, del acta de la asamblea realizada el 21 de febrero de 2024, correspondiente al ejercicio de 2023.

Se procede a la lectura del acta de la asamblea celebrada el 21 de febrero de 2024. No se presentan observaciones ni propuestas de modificación, por lo que el acta queda aprobada por unanimidad.

4. Lectura y aprobación, si procede, de la memoria de actividades del año 2024.

Se presenta la memoria de actividades correspondiente al ejercicio 2024, a cargo de Julia [Apellido], en representación del equipo de coordinación.

Entre los hitos destacados, se mencionan proyectos como *Educardia*, la visita de la Dra. Nadia García, el lanzamiento de una convocatoria exclusiva para socios/as, la apertura de plazas de voluntariado, los *Diálogos de la RIEEB*, y diversas formaciones y cursos realizados a lo largo del año.

Asimismo, se informa de la firma de un convenio de colaboración con la Diputación de Barcelona y de la inauguración oficial de la nueva sede de la RIEEB en Sant Boi de Llobregat.

2024

Proyectos, programas y eventos:

1. EduCardia (Erasmus +)
2. Visita a Barcelona de la Dra. Nadia García para preparar el III Congreso de la RIEEB
3. Convocatoria exclusiva para socios y socias.
4. Voluntariado 2024.
5. Reunión con los Delegados Internacionales
6. EmoShare

Actividades gratuitas RIEEB:

1. Diálogos de la RIEEB
2. Canción IMMOBIL y guías educativas para el Bienestar Emocional
3. Sorteo y entrega de 3 cursos de Mindfulness Online

¡Esto ha pasado!

Cursos, webinars y formaciones:

1. Posgrado de Coaching y Liderazgo Emocional
2. Curso de Liberación Emocional
3. Curso de Comunicación NoViolenta
4. Curso de Prácticas Restaurativas y Convivencia
5. Itinerario formativo para empresas, organizaciones e instituciones
6. Entrenamientos de Gimnasia Emocional
7. Curso Online Mindfulness

Revistas y recursos RIEEB

Newsletter RIEEB



2024 RiEEB

Firma del convenio con la Diputación de Barcelona para promover la educación emocional.

Firma del convenio para impulsar políticas de bienestar emocional



Inauguración de la Sede Institucional y operativa de la RIEEB situada en el Palau Marianao de Sant Boi de Llobregat, en el mismo edificio donde se encuentra el Clúster de Salud Mental de Catalunya.



No habiendo observaciones, la memoria de actividades queda aprobada por unanimidad.

A continuación, se cede la palabra al tesorero, Jaume Bosch, para presentar la memoria económica del ejercicio 2024.

5. Lectura y aprobación, si procede, de la memoria económica del año 2024.

El tesorero, Jaume Bosch, presenta el balance económico correspondiente al ejercicio 2024. Informa que se ha conseguido equilibrar el presupuesto anual, cerrando el ejercicio con un déficit mínimo de 107 €..

Explica que los ingresos fueron inferiores a los previstos, debido principalmente a una disminución en las cuotas de socios/as, pero que los gastos también se ajustaron en consecuencia. Señala que las tres fuentes principales de ingresos de la entidad son: las cuotas de asociados/as, las formaciones propias y las subvenciones recibidas.

Asimismo, destaca la importancia de equilibrar los costes fijos con ingresos fijos para garantizar la sostenibilidad económica, y menciona el valioso apoyo en especie del Ayuntamiento de Sant Boi de Llobregat, que proporciona instalaciones y servicios sin coste para la entidad.



Memoria Económica 2024

Presupuesto Ingresos 2024			Presupuesto Gastos 2024		
Conceptos	Total anual	Realizado a 31-12-24	Conceptos	Total anual	Realizado a 31-12-24
1- Cuotas asociados (Bancos, SP, OIB)	11.000,00€	10.706,30	1- Gestión, ordinaria y de proyectos	11.750,00€	20.873,07
2- Factura a regularizar		562,5	2- Primas de seguros	300,00€	304,59
3- Facturas pendientes cobro		3.780,00	3- Servicios bancarios y otros servicios	1.000,00€	437,32
			4- Ajustes negativos IVA corriente		1.330,60
4- Proyecto EDUCARDIA	12.500,44€	12.674,00	5- Proyecto EDUCARDIA	12.658,44€	3.390,00
5- Subvenciones y donaciones	3.000,00€	4.830,00	6- Promoción y captación socios y colabs	2.470,00€	
6- Formaciones propias	36.000,00€	15.403,19	7- Plataformas y servicio téc. informático	3.500,00€	3.221,77
7- Servicios, actividades, eventos	3.000,00€	370	8- Formaciones propias	21.980,00€	10.633,76
			9- Servicios a los socios	2.000,00€	1.147,84
Total ingresos	71.658,44€	40.961,98	10- Otras actividades y eventos	3.000,00	398,01
Resultado del ejercicio		-307,28	Total gastos	71.658,44	40.968,06

Aprende, difunde, conecta y fórmate en educación emocional

No habiéndose presentado observaciones, la memoria económica del año 2024 queda aprobada por unanimidad.

6. Incorporación de la Fundación FEM (Fundación para la Educación Emocional) y nombramiento de un nuevo vocal en la Junta Directiva.

El presidente, Dr. Rafael Bisquerra, propone avanzar en la integración entre la Asociación RIEEB y la Fundación FEM (Fundación para la Educación Emocional), con el objetivo de aprovechar las ventajas propias de ambas figuras jurídicas y generar sinergias que fortalezcan el proyecto común.

Explica que esta integración permitiría, entre otros beneficios, que las cuotas de los socios/as puedan acogerse a deducciones fiscales, especialmente en España, donde las aportaciones a fundaciones están sujetas a ventajas en la declaración del IRPF.

El tesorero, Jaume Bosch, complementa la información detallando los porcentajes de deducción actuales, y se subraya que los cambios se implementarían de forma gradual, con las adaptaciones estatutarias necesarias a medio plazo.

La propuesta es aprobada por la asamblea general.



Fundación de la RIEEB

FEM - Fundación de Educación Emocional

La RIEEB está trabajando para integrar la **FUNDACIÓ D'EDUCACIÓ EMOCIONAL (FEM)** como un soporte más en el desempeño de la misión fundacional, y para abrir un nuevo abanico de posibilidades a partir de la figura jurídica de Fundación, especialmente en el apartado de patrocinios y subvenciones, y también en el deseo de buscar más beneficios para los socios. Se informará debidamente cuando el proceso haya finalizado.



Aprende, difunde, conecta y fórmate en educación emocional

7. Presentación de las actividades para el año 2025.

Se presenta el plan de actividades y formaciones previstas por la RIEEB para el año 2025.

Entre las acciones destacadas, se informa de las formaciones presenciales que se están llevando a cabo en colaboración con la Diputación de Barcelona, así como de la continuidad del ciclo *Diálogos RIEEB*, que contará con la participación de diversos expertos del ámbito educativo, social y sanitario.

También se anuncian varios programas de formación, entre ellos:

- *El posgrado en coaching y liderazgo emocional*
- *El curso de comunicación y liderazgo en organizaciones*
- *Regulación emocional a través del cuerpo*
- *Mindfulness aplicado a la educación y al bienestar*

Además, se prevén entrenamientos en *gimnasia emocional* y formaciones específicas en *comunicación no violenta* y *prácticas restaurativas*.

Asimismo, se informa del desarrollo del proyecto europeo *Educardia*, centrado en la innovación educativa emocional, y se anuncia la celebración del III Congreso Internacional de la RIEEB, que tendrá lugar en Bogotá (Colombia) en agosto de 2025.

Las actividades fueron bien recibidas por los asistentes, quienes valoraron positivamente la diversidad de propuestas y el alcance internacional del programa.

Formación presencial

a trabajadores de la Administración de la Diputació de Barcelona

El poder de las cinco competencias emocionales aplicadas a familias y niños

- El modelo de las cinco competencias emocionales aplicado a la escuela y la familia
- Experiencia para la gestión del estrés y el burnout del docente para comprender mejor de la atención a familias
- Educación emocional en entornos educativos

Formación en Coaching y Liderazgo Emocional

Módulos y Posgrados

Posgrado en Coaching y Liderazgo Emocional

Introducción:

- ¿Qué es el coaching y cómo funciona?
- ¿Qué es el liderazgo emocional y cómo funciona?
- ¿Cómo se relacionan el coaching y el liderazgo emocional?
- ¿Cómo se aplican el coaching y el liderazgo emocional en la vida cotidiana?
- ¿Cómo se aplican el coaching y el liderazgo emocional en el ámbito profesional?



Actividad RIEEB: Diálogos RIEEB con Meritxell Obiols

Diálogos RIEEB con Meritxell Obiols

Temas de los diálogos:

- 1 de marzo: ¿Qué es el coaching? ¿Qué es el liderazgo emocional?
- 15 de abril: ¿Qué es el coaching? ¿Qué es el liderazgo emocional? ¿Cómo se aplican en la vida cotidiana?
- 30 de mayo: ¿Qué es el coaching? ¿Qué es el liderazgo emocional? ¿Cómo se aplican en el ámbito profesional?
- 15 de junio: ¿Qué es el coaching? ¿Qué es el liderazgo emocional? ¿Cómo se aplican en el ámbito profesional?



Prácticas Restaurativas y convivencia: Comunidades fuertes y saludables - Resolución de conflictos

Prácticas Restaurativas y convivencia: Comunidades fuertes y saludables - Resolución de conflictos

Introducción:

Este taller ofrece una introducción a las prácticas restaurativas y a los principios que sustentan los procesos restaurativos y ofrece un espacio para que los asistentes reflexionen, aprendan, intercambien ideas y conocimientos, así como también se apoyen y ayuden mutuamente en la resolución de conflictos.

Facilitadores: Diana Sorribes y Inés Barrio

Edición: 2019 y 2020

Introducción: ¿Qué es el coaching? ¿Qué es el liderazgo emocional?

Lista de espera abierta



Cursos Comunicación No Violenta (CNV)

Introducción al modelo de CNV enfocado al entorno educativo

Introducción:

Este curso pretende ofrecer a los participantes una comprensión profunda del modelo de comunicación no violenta (CNV), una herramienta basada en el diálogo que busca promover la paz y el respeto mutuo que favorezca un mejor clima de convivencia, comprensión y respeto en el aula.

Facilitadora: Laura Figal

Edición: Última edición de 2020

Asesor: RIEEB (Red RiEEB)

Lista de espera abierta



Formación a empresas y organizaciones

Itinerario formativo y cursos personalizados

Introducción: ¿Qué es el coaching? ¿Qué es el liderazgo emocional?

Introducción: ¿Qué es el coaching? ¿Qué es el liderazgo emocional?

Introducción: ¿Qué es el coaching? ¿Qué es el liderazgo emocional?

Introducción: ¿Qué es el coaching? ¿Qué es el liderazgo emocional?





Dentro del calendario de actividades internacionales, se anuncia la celebración del **Tercer Congreso Internacional de la RIEEB**, que tendrá lugar en **Bogotá (Colombia)** los días **28, 29 y 30 de agosto de 2025**, en formato presencial y online.

Los ejes temáticos del congreso serán:

- Las emociones a lo largo del ciclo vital
- Las emociones en distintos contextos (educativo, sanitario, social)
- Prevención de violencias desde la educación emocional
- Inteligencia artificial al servicio del bienestar emocional

Asimismo, se anuncian las **Segundas Jornadas de Ciudades Emocionales**, que se celebrarán en **Barcelona los días 14 y 15 de mayo de 2025**. Estas jornadas incluirán mesas de diálogo, talleres y el lanzamiento de una **red de ciudades comprometidas con el bienestar emocional**, impulsada por la RIEEB.

Se informa también que la entidad continúa fortaleciendo **alianzas institucionales** y que pone a disposición de sus miembros y del público general recursos como una **revista científica** especializada en educación emocional y un **cuestionario gratuito de competencias emocionales**, disponible en línea.

8. Presentación y aprobación, si procede, del presupuesto del año 2025.

Se presenta la propuesta de presupuesto para el ejercicio 2025, junto con una nueva estructura organizativa y un sistema actualizado de cuotas para socios/as.

En primer lugar, se aprueba el nuevo organigrama de la RIEEB, que incluye:

- Asamblea General
- Consejo Asesor
- Junta Directiva
- Delegados Internacionales
- Consejo Directivo

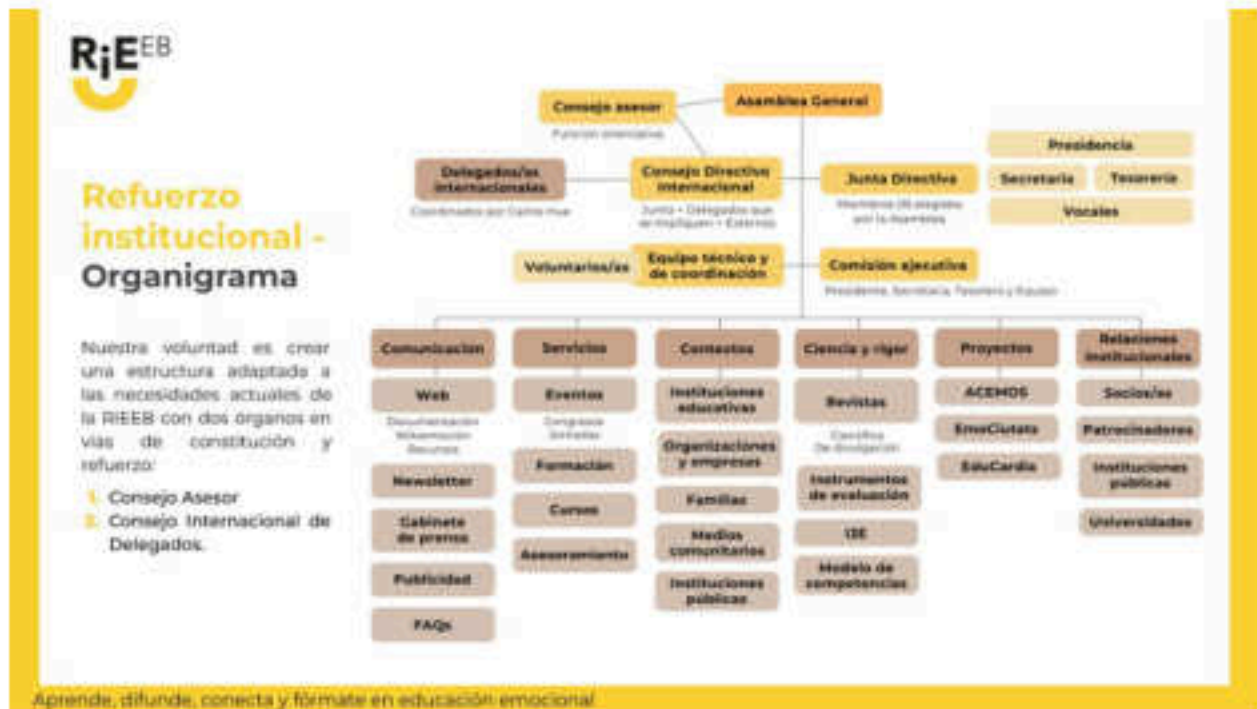



Asimismo, se aprueba el cambio de sede social al Palau de Marianao, en Sant Boi de Llobregat.

En cuanto al presupuesto, se prevé un total de ingresos de 82.000 €, de los cuales 25.000 € provendrán de cuotas de asociados/as. Se detallan los nuevos tipos de cuota, adaptados por región geográfica y tipo de membresía:

- Cuota ordinaria, Personas físicas
 - Zona A 70 €
 - Zona B 50 €
 - Zona C 30 €
- Cuota premium, Personas físicas
 - Zona A 100 €
 - Zona B 65 €
- Cuota corporativa empresas e instituciones
 - Zona A 500 €
 - Zona B y C 300 €
- Cuota de patrocinio: 1.000 € anuales para empresas e instituciones

Jaume Bosch, tesorero de la RIEEB, expone los criterios utilizados para definir estas cuotas, teniendo en cuenta la sostenibilidad económica de la entidad y la equidad

territorial. Carlos Hué añade que, en caso de una futura conversión de la RIEEB en fundación, se podrían aplicar beneficios fiscales, lo que reduciría el coste real de las cuotas para los socios/as.

Tras la exposición, la asamblea aprueba por unanimidad el presupuesto y las nuevas modalidades de cuota propuestas para el año 2025.



Presupuesto 2025

Presupuesto Ingresos 2025	
Conceptos	Total anual
1- Cuotas asociados <small>(Con el nuevo sistema de cuotas ordinarias, cuota premium, cuota corporativa y cuota patrocinio)</small>	25.000,00€
2- Proyecto EDUCARDIA	6.362,56€
3- Subvenciones y donaciones	3.000,00€
4- Formaciones propias	45.000,00€
5- Servicios, actividades y eventos	3.000,00€
Total	82.362,56€

Presupuesto gastos 2025	
Conceptos	Total anual
1- Gestión, ordinaria y de proyectos	20.000,00€
2- Primas de seguros	300,00€
3- Servicios bancarios y otros servicios	1.000,00€
4- Proyecto EDUCARDIA	5.500,00€
5- Promoción y captación socios y colaboradores	3.470,00€
6- Plataformas y servicio técnico informático	3.003,36€
7- Formaciones propias	37.480,00€
8- Servicios a los socios	3.000,00€
9- Otras actividades y eventos	5.000,00€
10- Imprevistos	1.009,20€
Total	82.262,56€

Aprende, difunde, conecta y formate en educación emocional



Nuevos tipos de cuota RIEEB

Cuota Ordinaria

Con la cuota ordinaria, te conviertes en un miembro activo de la RIEEB, contribuyendo a impulsar la educación emocional a escala mundial mientras disfrutas de ventajas y beneficios.

Cuota Premium

Con la Cuota Premium, formas parte del círculo más comprometido de la RIEEB, con más visibilidad, oportunidades e impacto.

Perfil exclusivo en la web de la RIEEB. Da visibilidad a tu talento publicando tu trayectoria, proyectos y actividades en un espacio destacado ante profesionales, instituciones y empresas.

Aprende, difunde, conecta y fórmate en educación emocional



Nuevos tipos de cuota RIEEB

Cuota Corporativa

Forma parte de una comunidad que impulsa un cambio real de bienestar emocional.

Es una contribución anual que permite a organizaciones y entidades ser socios colaboradores de RIEEB, beneficiándose de recursos adaptados a sus necesidades, participación en actividades y acceso a una comunidad comprometida con la educación y el bienestar emocional.



Cuota Patrocinio

Únete a nuestra misión y marca la diferencia.

Con una contribución anual, no solo impulsarás el bienestar emocional y educativo, sino que también ganarás visibilidad, reforzarás tu compromiso social y formarás parte de una red internacional de impacto. Tu imagen irá unida a la RIEEB en las comunicaciones.

Juntos, podemos transformar la educación y el desarrollo humano. Gana credibilidad y visibilidad.

Aprende, difunde, conecta y fórmate en educación emocional

Nuevo sistema de cuotas RIEEB

Se han establecido diferentes niveles de cuotas según las zonas económicas de procedencia de los socios. A modo orientativo, se pueden establecer estas 3 zonas con las diferencias que se exponen, lo que representaría un primer paso para adaptarnos progresivamente a la realidad económica mundial.

Zona A: Europa y Norteamérica

- Cuota ordinaria: 70 € anuales
- Cuota Premium: 100 € anuales
- Cuota Corporativa: 500 € anuales

Zona B: América (Excepto E.E.U.U. y Canadá)

- Cuota ordinaria: 50 € anuales
- Cuota Premium: 65 € anuales
- Cuota Corporativa: 300 € anuales

Zona C: Resto del mundo

- Cuota ordinaria: 30 € anuales
- Cuota Corporativa: 300 € anuales

Cuota Patrocinio

- Cuota Sponsor: 1000€ anuales



Aprende, difunde, conecta y fórmate en educación emocional

9. Turno abierto de palabras, ruegos y preguntas.

El presidente, Dr. Rafael Bisquerra, toma la palabra para agradecer el compromiso y el trabajo del equipo de la RIEEB, así como la participación activa de los asistentes. Invita a los socios y socias a impulsar la creación de **comunidades locales** que permitan desarrollar proyectos vinculados a la educación emocional en sus territorios, con impacto real y cercano.

Se abren propuestas para **fomentar la participación** y **ampliar el número de socios**, entre ellas: la realización de reuniones temáticas periódicas, la elaboración de vídeos formativos breves, y la implementación de **cuotas reducidas para nuevos miembros y estudiantes**.

La Junta Directiva agradece nuevamente la presencia y colaboración de todas las personas participantes, y anima a mantener el contacto para cualquier propuesta, iniciativa o comentario que contribuya al crecimiento y fortalecimiento de la red.